MAPA DO CELÓW PROJEKTOWYCH

SKALA 1:~~1000~~ 500 ARKUSZ 1/3

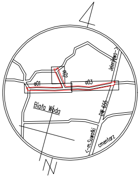

Biała Woda
a01
a02
a03
DW 655
Jeleniewo
m.Suwałki
cmentarz
N

SZKIC ORIENTACJI

Ozn. kanc. zgłoszenia pracy geod.:		GKN.6640.1762.2018
Nr roboty wykonawcy:		331/2018
Nazwa miejscowości:		BIAŁA WODA dz. nr 128/5, 98
Jednostka ewidencyjna:	Identyfikator:	201207_2.0001
	Nazwa:	Suwałki
Obręb ewidencyjny	Identyfikator:	0001
	Nazwa:	BIAŁA WODA
Układ współrzędnych:	Prostokąt. płaskich:	2000/24
	Wysokościowy:	Kronsztadt 86
Oznaczenie granic obszaru opracowania		———
Oznaczenie i informacje o służebnościach gruntowych mających wpływ na zagospodarowanie gruntów zlokalizowanych w granicach projektowanej inwestycji:		Nie badano
Oznaczenie i symbol konturu użytku gruntowego, który nie jest ujawniony w bazie danych ewidencji gruntów i budynków:		Nie stwierdzono

Niniejszą mapę sytuacyjno – wysokościową opracował:
geodeta Marek Zdancewicz

GEODETA
Świadectwo Ministra Gospodarki Przestrzennej
i Budownictwa Nr 8070
Marek Zdancewicz

Mapa aktualna na dzień:	11.12.2018
Data opracowania mapy:	11.12.2018

USŁUGI GEODEZYJNO-KARTOGRAFICZNE
Marek Zdancewicz
16-400 Suwałki, ul. Kościuszki 71
NIP 844-100-2334 REGON 790123297
tel. 87 566 75 74 kom.606 300 132
geodezja@ugkmz.pl

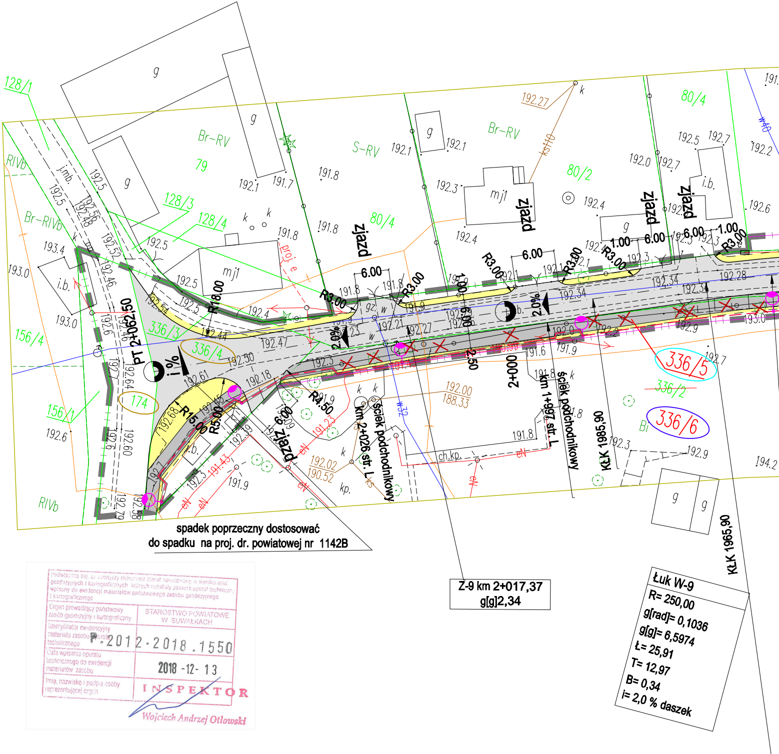

128/1
RIVb
Br-RIVb
156/4
156/1
RIVb
g
g
g
Br-RV
79
128/3
128/4
S-RV
80/4
Br-RV
80/2
80/4
i.b.
mj1
mj1
i.b.
j.mb.
zjazd
zjazd
zjazd
zjazd
zjazd
zjazd
PT 2+062,50
i %
336/3
336/4
174
R18.00
R15.00
R5.00
R4.50
R3.00
6.00
1.00
2.50
2.0%
2+000
192.27
ks110
ch.kp.
kp.
proj. e
W32
W40
ściek podchodnikowy km 2+026 str. L
ściek podchodnikowy km 1+997 str. L
KŁK 1985,90
KŁK 1965,90
336/5
336/2
336/6
192.00
188.33
192.02
190.52
193.4
193.0
192.5
192.6
191.8
192.4
192.1
191.7
192.3
192.0
192.7
192.2
194.2
191.9

spadek poprzeczny dostosować
do spadku na proj. dr. powiatowej nr 1142B

Z-9 km 2+017,37
g[g]2,34

Łuk W-9
R= 250,00
g[rad]= 0,1036
g[g]= 6,5974
Ł= 25,91
T= 12,97
B= 0,34
i= 2,0 % daszek

Poświadcza się, że niniejszy dokument został opracowany w wyniku prac geodezyjnych i kartograficznych, których rezultaty zawiera operat techniczny wpisany do ewidencji materiałów państwowego zasobu geodezyjnego i kartograficznego	
Organ prowadzący państwowy zasób geodezyjny i kartograficzny	STAROSTWO POWIATOWE W SUWAŁKACH
Identyfikator ewidencyjny materiału zasobu operatu technicznego	P.2012.2018.1550
Data wpisania operatu technicznego do ewidencji materiałów zasobu	2018-12-13
Imię, nazwisko i podpis osoby reprezentującej organ	INSPEKTOR Wojciech Andrzej Otłowski

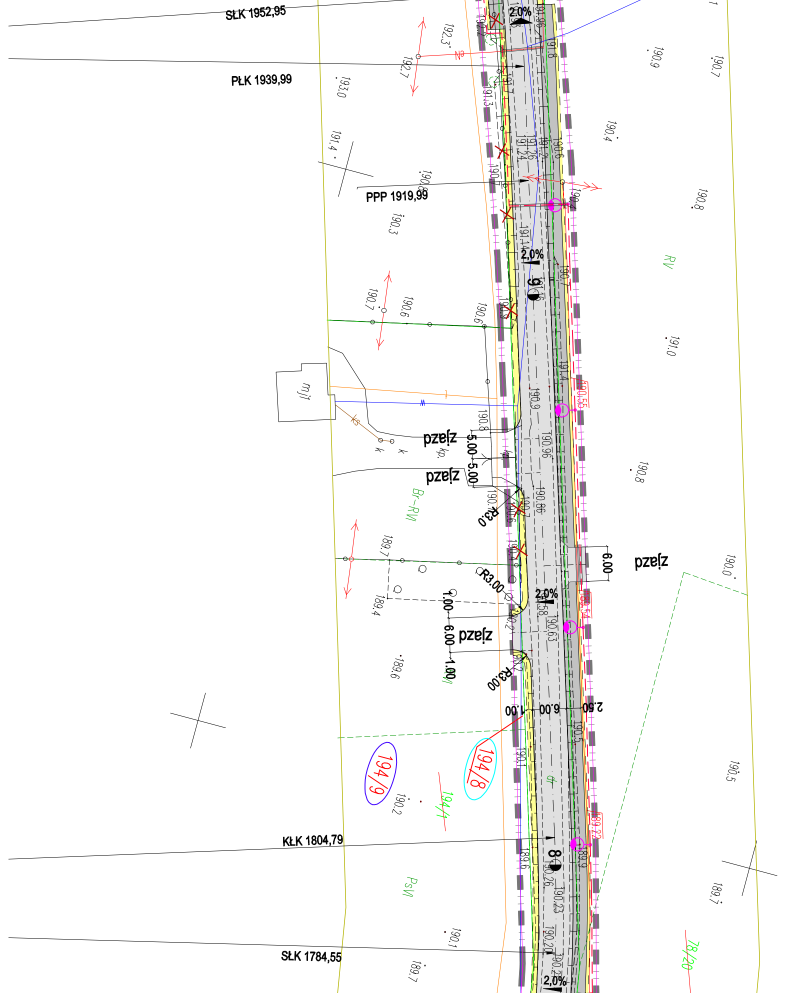
SŁK 1952,95
PŁK 1939,99
PPP 1919,99
KŁK 1804,79
SŁK 1784,55
2,0%
2,0%
2,0%
2,0%
9
8
zjazd
zjazd
zjazd
zjazd
5.00
5.00
6.00
1.00
6.00
1.00
1.00
6.00
2.50
R3.0
R3.00
R3.00
194/9
194/8
194/1
78/20
RV
Br-RVI
PsVI
mj1
ks
k
k
kp.
190.55
189.54
189.22
192.3
192.7
193.0
191.4
190.8
190.3
190.7
190.6
190.6
189.7
189.4
189.6
190.2
190.1
189.7
190.9
190.7
190.4
190.8
191.0
190.8
190.0
190.5
189.7
191.96
191.8
191.26
191.24
191.2
190.6
191.14
191.16
190.9
190.96
190.86
190.58
190.63
190.5
190.1
189.6
190.26
190.23
190.20
190.21
189.9

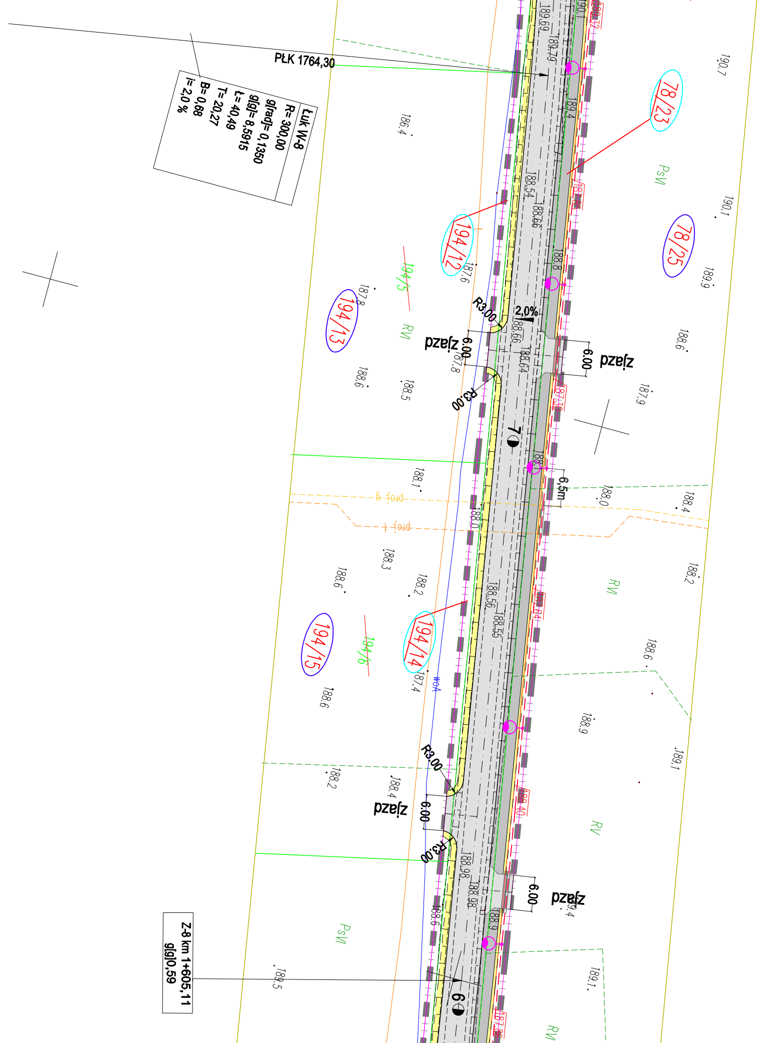
PŁK 1764,30
Łuk W-8
R= 300,00
gl[rad]= 0,1350
gl[g]= 8,5915
Ł= 40,49
T= 20,27
B= 0,68
i= 2,0 %
78/23
78/25
194/12
194/13
194/14
194/15
194/5
194/6
PsVI
RVI
RV
zjazd
zjazd
zjazd
zjazd
6.00
6.00
6.00
6.00
R3.00
R3.00
R3.00
R3.00
2,0%
6,5m
7
6
proj. g
proj. f
Z-8 km 1+605,11
gl[g]0,59
190.7
190.1
189.9
188.6
187.9
188.4
188.2
188.6
188.9
189.1
189.1
186.4
187.6
187.8
187.8
188.6
188.5
188.1
188.3
188.6
188.2
187.4
188.6
188.2
188.4
189.5
189.69
189.79
189.4
188.54
188.66
188.8
188.66
188.64
188.0
188.56
188.55
188.98
188.98
188.6
188.9
189.4

PLAN SYTUACYJNO-WYSOKOŚCIOWY
SKALA 1:500

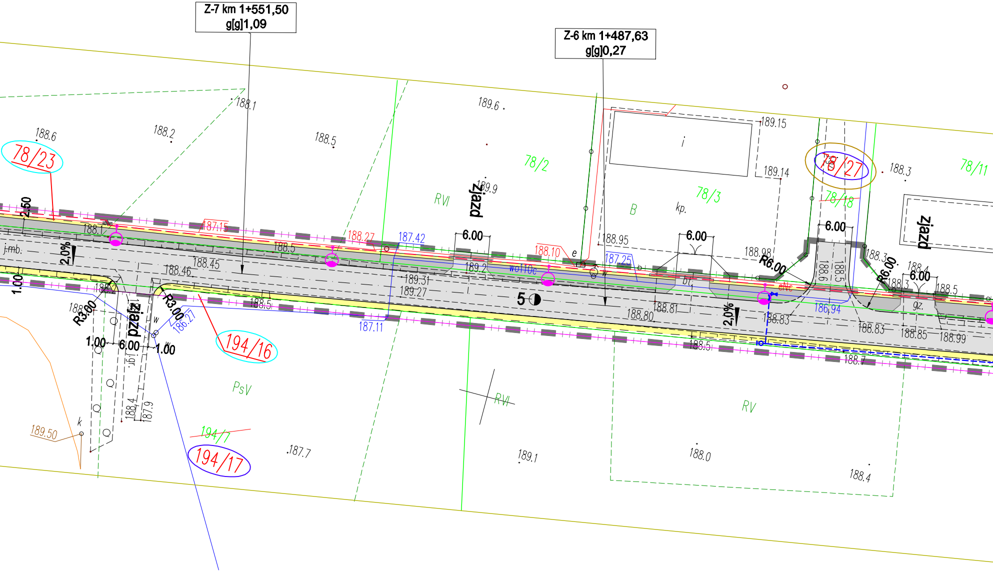
Z-7 km 1+551,50
g[g]1,09
Z-6 km 1+487,63
g[g]0,27
78/23
194/16
194/17
194/7
78/2
78/3
78/27
78/18
78/11
zjazd
zjazd
zjazd
zjazd
6.00
6.00
6.00
6.00
6.00
R3.00
R3.00
R6.00
R6.00
2,0%
2,0%
2.50
1.00
1.00
1.00
PsV
RVI
RVI
RV
B
kp.
5
188.6
188.2
188.1
188.5
189.6
189.9
189.15
189.14
188.3
187.15
188.27
187.42
188.10
188.95
187.25
188.98
188.45
188.46
189.31
189.27
189.2
188.81
188.80
188.83
188.83
188.85
188.99
186.94
187.11
186.27
188.4
187.9
189.50
187.7
189.1
188.0
188.4
188.5
188.7
wo110c
j.mb.

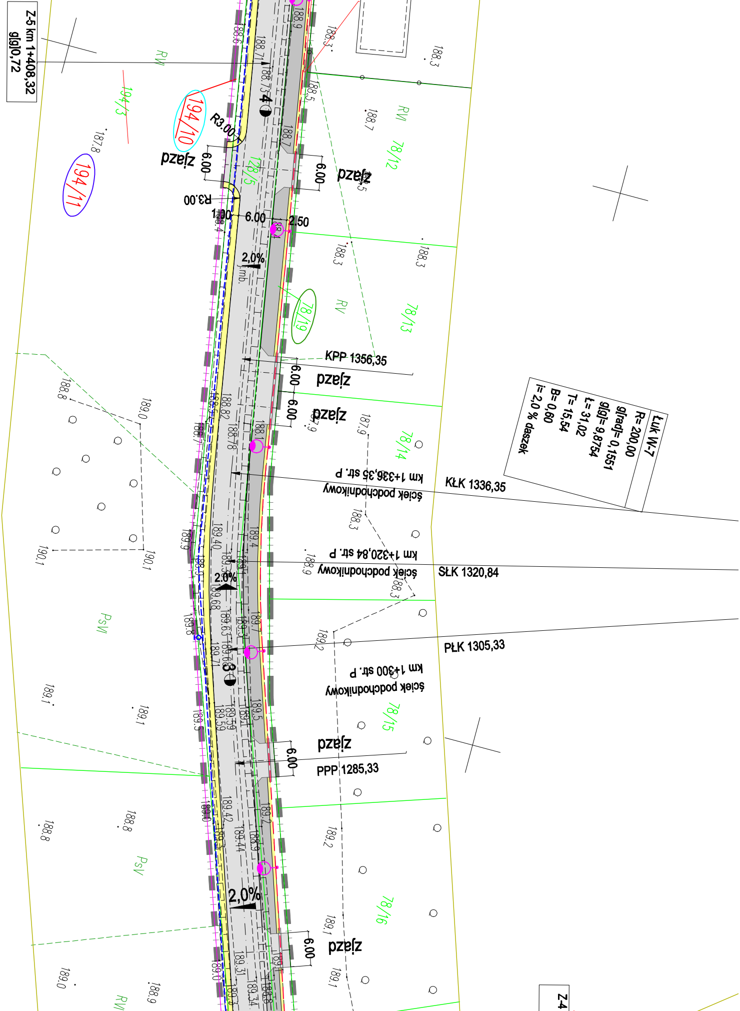

Z-5 km 1+408,32
g|g|0,72
194/3
194/10
194/11
RVI
R3.00
zjazd
6.00
1.00
6.00
2.50
2,0%
78/12
78/19
78/13
RV
KPP 1356,35
zjazd
6.00
zjazd
78/14
km 1+336,35 str. P
ściek podchodnikowy
KŁK 1336,35
Łuk W-7
R= 200,00
g[rad]=0,1551
g|g|=9,8754
Ł= 31,02
T= 15,54
B= 0,60
i= 2,0 % daszek
km 1+320,84 str. P
ściek podchodnikowy
SŁK 1320,84
2,0%
PsVI
PŁK 1305,33
km 1+300 str. P
ściek podchodnikowy
78/15
zjazd
6.00
PPP 1285,33
PsV
2,0%
78/16
6.00
zjazd
RVI
Z-4
188.9
188.3
188.71
188.73
188.5
188.7
187.8
188.8
189.0
188.82
188.78
188.7
187.9
188.3
189.40
189.4
188.9
190.1
189.9
189.8
189.68
189.63
189.71
189.2
189.1
189.59
189.5
188.8
189.42
189.44
189.31
189.34
189.0
188.9

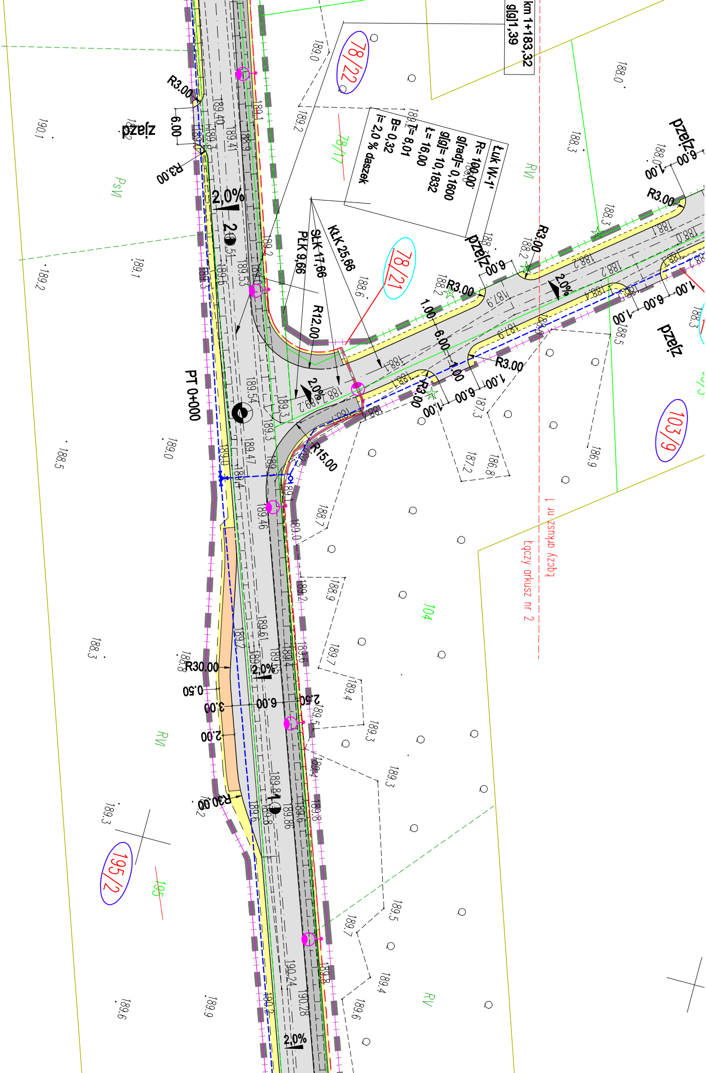
km 1+183,32
g[g]1,39
Łuk W-1'
R= 100,00
g[rad]= 0,1600
g[g]= 10,1832
Ł= 16,00
T= 8,01
B= 0,32
i= 2,0 % daszek
KłK 25,66
SłK 17,66
PłK 9,66
R12,00
R15,00
R3.00
R30.00
PT 0+000
zjazd
przejazd
2,0%
6.00
1.00
0.50
3.00
2.00
2.50
78/22
78/21
78/17
103/9
195/2
195
104
PsVI
RVI
RV
Łączy arkusz nr 1
Łączy arkusz nr 2
189.40
189.41
189.51
189.53
189.54
189.47
189.46
189.61
189.65
189.81
189.86
190.24
190.28
190,1
189,2
189,1
189,0
188,5
188,3
189,6
189,9
188,0
188,3
188,6
188,5
186,9
187,2
186,8
188,7
188,9
189,7
189,4
189,3
189,5
188,7
189,4
189,6

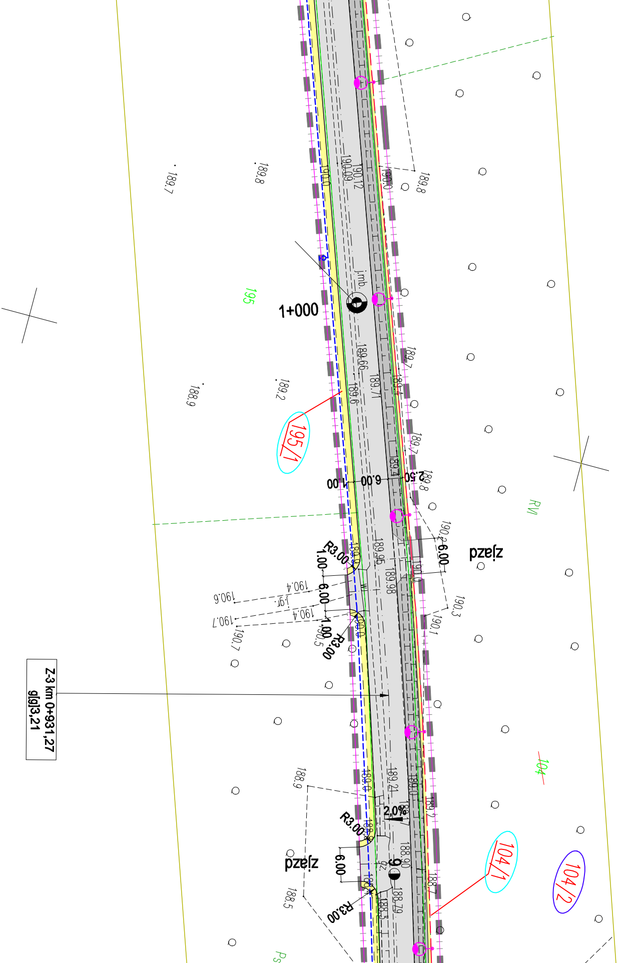
1+000
j.mb.
195
195/1
RVI
104
104/1
104/2
zjazd
zjazd
Z-3 km 0+931,27
gł.3,21
R3.00
R3.00
R3.00
R3.00
6.00
6.00
6.00
6.00
1.00
1.00
1.00
2.50
2,0%
Ps
189.7
189.8
190.0
190.09
190.12
190.0
189.8
189.66
189.6
189.71
189.7
189.4
189.2
188.9
189.7
189.4
189.8
190.2
189.95
189.98
190.0
190.3
190.1
190.4
190.6
190.4
190.7
190.5
190.7
190.0
188.9
189.21
189.0
189.7
188.90
188.79
188.5

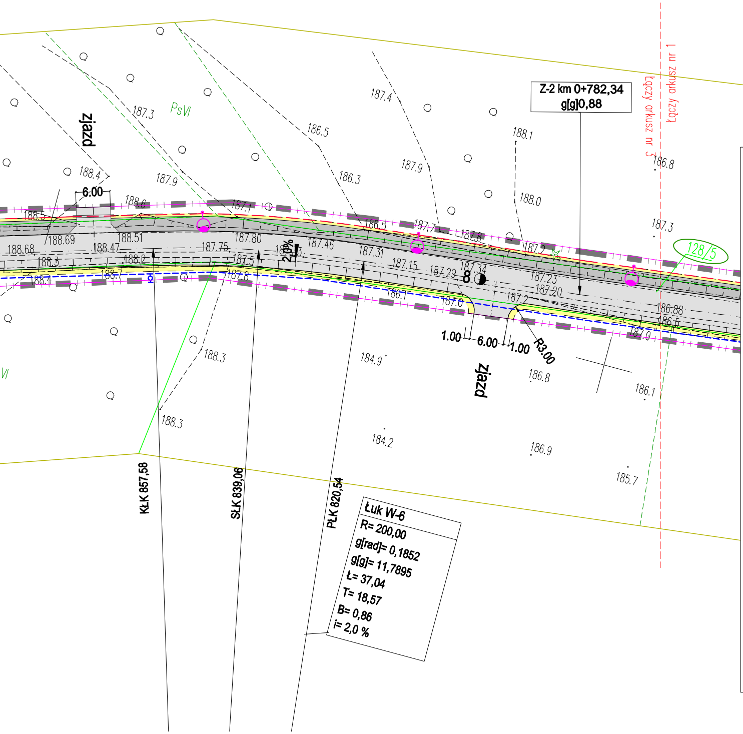
Z-2 km 0+782,34
g[g]0,88
Łączy arkusz nr 3
Łączy arkusz nr 1
zjazd
6.00
zjazd
1.00
6.00
1.00
R3.00
2,0%
KŁK 857,58
SŁK 839,06
PŁK 820,54
Łuk W-6
R= 200,00
g[rad]= 0,1852
g[g]= 11,7895
Ł= 37,04
T= 18,57
B= 0,86
i= 2,0 %
128/5
PsVI
RVI
187.4
187.3
186.5
186.3
187.9
188.1
188.0
188.4
187.9
188.6
187.1
186.5
187.7
187.8
187.2
187.3
186.8
188.68
188.69
188.47
188.51
187.75
187.80
187.46
187.31
187.15
187.29
187.34
187.23
187.20
186.88
186.5
188.3
188.2
188.7
187.5
187.8
186.1
187.0
187.2
187.0
188.3
184.9
186.8
186.1
188.3
184.2
186.9
185.7
184.5

LEGENDA

- granica opracowania
- projektowana linia podziałowa
- numery istniejących działek które nie podlegają podziałowi wchodzące w pas drogowy
- numery działek po podziale wchodzące w pas drogowy
- numery istniejących działek które podlegają podziałowi
- numery działek po podziale - poza pasem drogowym
- numery działek czasowo zajętych
- projektowana nawierzchnia ścieżki rowerowej
- projektowana nawierzchnia jezdni
- projektowana nawierzchnia poboczy
- projektowany chodnik z kostki polbruk
- projektowany krawężnik 15x30x100cm
- projektowany krawężnik najazdowy15x22x100cm
- projektowane obrzeże 8x30x100cm
- 2.0% 2,0% - projektowane spadki
- proj. linia kablowa oświetlenia
- proj. słup oświetleniowy stalowy CC 7m/76/174/2 o wys. 7m z wysięgnikiem W1R1 na fundamencie FP2-F-100/43 z oprawą BRP 102 T25 1xLED55/740 DM
- rura osłonowa "Arot"
- projektowana rura osłonowa (telekumnikacyjna)
- projektowane wodociąg
- proj. t - rezerwa terenu
- proj. g - rezerwa terenu
- istniejąca sieć energetyczna napowietrzna
- eN - istniejąca sieć energetyczna kablowa
- istn. sieć telekomunikacyjna kablowa
- wl10 - istniejąca sieć wodociągowa
- drzewa do wycinki
- płot do przestawienia

	PROJEKTOWANIE I NADZORY RENATA STANKIEWICZ 16-400 SUWAŁKI, UL. EŁCKA 23		
OBIEKT	BUDOWA DROGI NR 102001B BIAŁA WODA (OD DR. POWIATOWEJ NR 1142B DO DR. WOJEWÓDZKIEJ NR 655) WRAZ Z BUDOWĄ ŁĄCZNIKA DO DR. NR 101996B BIAŁA WODA - PRUDZISZKI GM. SUWAŁKI		DATA 12.2018
	Branża drogowa	Numer uprawnień	Podpis
Projektant	inż. RENATA STANKIEWICZ	PDL/0030/ZOOD/04	
TYTUŁ RYS.	PLAN SYTUACYJNO-WYSOKOŚCIOWY	SKALA 1:500	RYS.NR D-1 ARKUSZ I